

TIPOLOGIE EDILIZIE PREVISTE IN PROGETTO

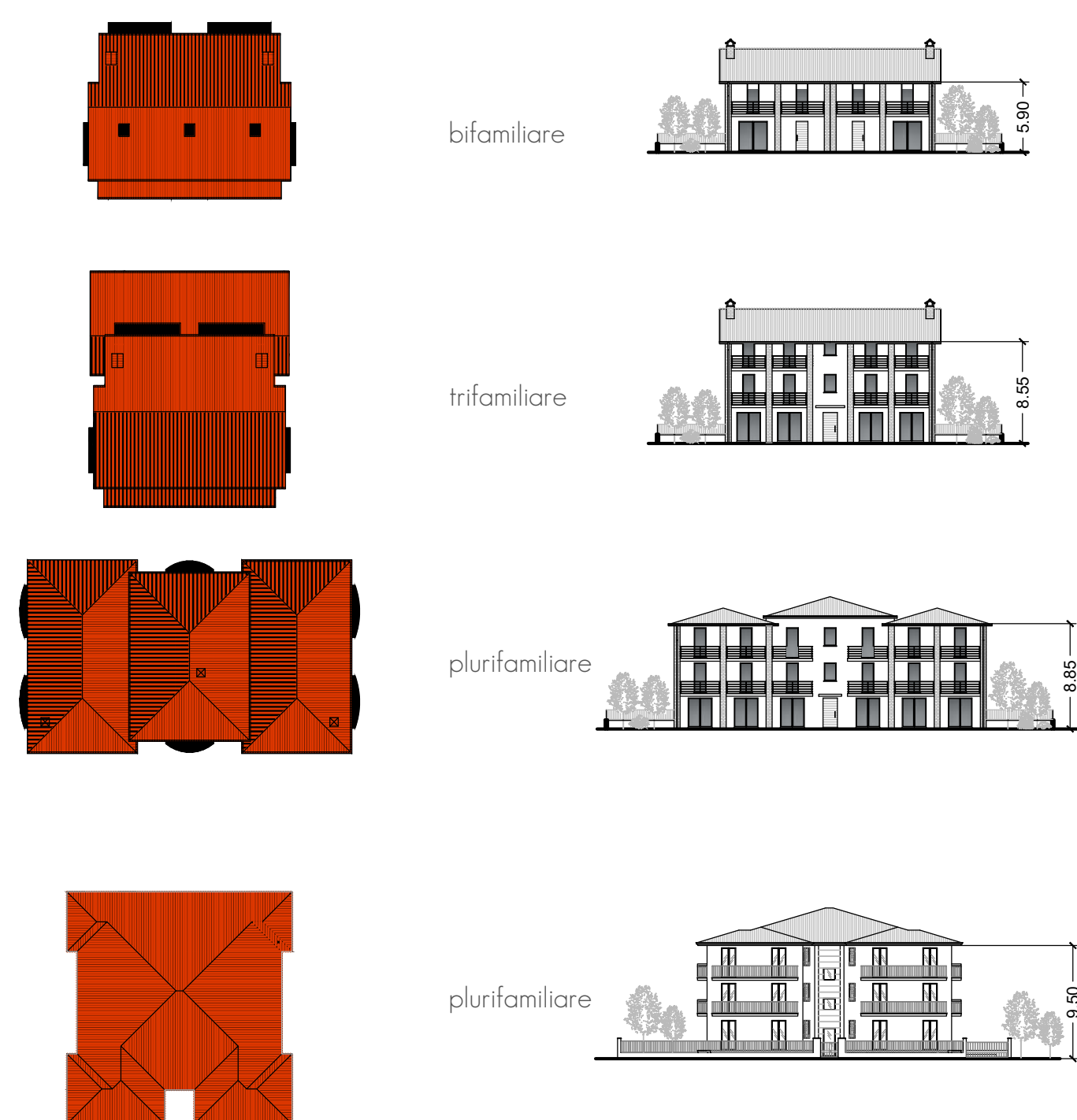

MAPPALE 468
PARTE DELL'AMBITO 9.0 NON OGGETTO DI
ACCORDO OPERATIVO

MAPPALE 467

TANGENZIALE DI SAN GIORGIO

LOTTO	SUP. FONDIARIA	SILU	U.F.
LOTTO 1	833,31	350,00	0,42
LOTTO 2	833,03	350,00	0,42
LOTTO 3	1084,86	500,00	0,46
LOTTO 4	1084,94	500,00	0,46
LOTTO 5	925,21	390,00	0,42
LOTTO 6 (ERS)	858,13	400,00	0,47
LOTTO 7 (ERS)	792,53	320,00	0,40
LOTTO 8	727,06	300,00	0,41
LOTTO 9	1245,81	481,84	0,39
TOTALE	8384,88	3591,84	



PROGETTISTI
maximobassini architetti
 Ing. Annamaria Croci
 Studio Ingegneria Civile
 Piazza XX Settembre, 23 - 29013 Carpeneto P.no (PC)
 Codice Fiscale: 80804900264-18 - Partita Iva: 01148130337 - Indirizzo: Via Anselmi di Piacenza n° 244
 Telefono: 0523 859598 - e-mail: tecnica@crociarchitetti.it

COMMITTENTE
 Società C. 2000 s.r.l.
 Via Santa Franca n° 21 - 29121 Piacenza (PC)
 Codice Fiscale/Partita Iva 01275620332

OGGETTO
 Comune di San Giorgio P.no - Provincia di Piacenza
ACCORDO OPERATIVO PER L'ATTUAZIONE DELL'AREA "SAN FRANCESCO" IDENTIFICATA COME AMBITO 8.0 (sub-ambito 8.1) E PARTE DELL'AMBITO 9.0, AI SENSI DELL'ART. 38 DELLA L.R. N. 24 DEL 21/12/2017

TITOLO ELABORATO
 PLANIVOLUMETRICO

NUMERO ELABORATO
 01/2020 T 05 04.1
 FILE: 05-Planivolumetrico.dwg
 LAVORO FASE ELABORATO REV DATA 16 ottobre 2023

SCALA: 1:500

A norma delle vigenti leggi sui diritti d'autore il presente disegno non può essere riprodotto né divulgato senza nostro consenso

